



PRIMĂRIA COMUNEI TURNU ROȘU

STR. OLTEJ, NR.54,COD.557285,C.I.F. 4603519

TEL:0269/527888,FAX:0269/527601

JUDEȚUL SIBIU

Nr.7590 din 11.12.2023

PRIMĂRIA TURNU ROȘU¹

SECRETARUL GENERAL

Către,

COMISIA PENTRU BUGET-FINANTE, PATRIMONIU, AMENAJAREA TERITORIULUI SI URBANISM, PROTECTIA MEDIULUI, TURISM, FONDURI EUROPENE SI STRATEGII DE DEZVOLTARE COMUNITARA²

Doamnei presedinte,

Spre stiinta domnului secretar,

Având în vedere prevederile art. 136 alin. (3) lit. b) din Ordonanta de urgenta a Guvernului nr. 57/2019 privind Codul administrativ, cu modificarile si completarile ulterioare, respectiv prevederile art. 15 alin. (1) lit. a) si ale art. 91 din Regulamentul de organizare si functionare a Consiliului Local al Comunei Turnu Roșu³, se transmit spre avizare catre COMISIA PENTRU BUGET-FINANTE, PATRIMONIU, AMENAJAREA TERITORIULUI SI URBANISM, PROTECTIA MEDIULUI, TURISM, FONDURI EUROPENE SI STRATEGII DE DEZVOLTARE COMUNITARA

Urmatoarele documente:

Nr. crt.	Documentul trimis pentru avizare/elaborarea unui raport	Initiator	Data-limita pentru adoptarea avizului/raportului
1.	Proiect de hotărâre nr.130/2023 Pentru atribuirea denumirii „Drum spre Rusca,, imobilului situat în Comuna Turnu Roșu, sat Sebeșu de Jos identificat în CF 103153 Turnu Roșu, aparținând domeniului public al comunei	Primar Istrate Stelian	12.12.2023

Secretarul general delegat al Comunei Turnu Roșu

Jinaru Moise Nicolae

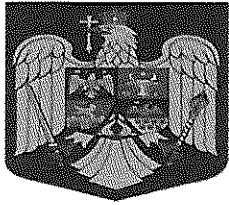

**ROMÂNIA
JUDEȚUL SIBIU
COMUNA TURNU ROȘU
CONSILIUL LOCAL**

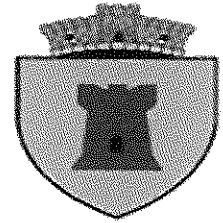

PROIECT DE HOTĂRÂRE Nr.130

Pentru atribuirea denumirii „Drum spre Rusca,, imobilului situat în Comuna Turnu Roșu, sat Sebeșu de Jos identificat în CF 103153 Turnu Roșu, aparținând domeniului public al comunei

Consiliul Local al Comunei Turnu Roșu, Județul Sibiu, reunit în ședință

Având în vedere:

- Referatul de aprobare nr.7583 din 11.12.2023 al primarului comunei Turnu Roșu, în calitate sa de inițiator, prin care se susține necesitatea și oportunitatea proiectului .
- Raportul de specialitate al viceprimarului comunei nr.7584 din 11.12.2023 din privind importanța atribuirii denumirii „Drum spre Rusca,, imobilului situat în Comuna Turnu Roșu, sat Sebeșu de Jos, identificat în CF 103153 Turnu Roșu, aparținând domeniului public al comunei.
- Hotărârea Consiliului Local Turnu Roșu nr.../2023 privind împuternicirea primarului UATC Turnu Roșu să depună diligențele necesare la Comisia de atribuire de denumiri a Județului Sibiu pentru atribuirea denumirii „Drum spre Rusca,, imobilului situat în Comuna Turnu Roșu, sat Sebeșu de Jos, identificat în CF 103153 Turnu Roșu, aparținând domeniului public al comunei.

În conformitate cu prevederile:

- Art.2, lit.(d) coroborat cu alin. 3 alin.1 din Ordonanța Guvernului nr.63/2002 privind atribuirea sau schimbarea de denumiri, cu modificările și completările ulterioare.
- Art.9 lit.c și art.11 din Ordinul Nr. 448/2017 pentru aprobarea Normelor tehnice privind procedurile de lucru specifice Registrului electronic național al nomenclaturilor stradale, cu modificările și completările ulterioare.
- Art. 11. - (1) din Ordonanța Guvernului Nr. 43/1997* (republicare 1) privind regimul drumurilor, cu modificările și completările ulterioare

În baza dispozițiilor art.129, alin.1, alin.2 lit.c coroborat cu alin.6 lit.d, art.136 alin.8, art.139 alin 3 lit. g art.243 alin.1 lit.a,și art.196 alin1, lit.a din Ordonanța de Urgență a Guvernului nr.57/2019 privind Codul Administrativ, cu modificările și completările ulterioare.

PROPUNE:

Art.1. Se aprobă atribuirea denumirii „Drum spre Rusca,, imobilului situat în Comuna Turnu Roșu, sat Sebeșu de Jos, în suprafață de 10.905 m.p. situat în comuna Turnu Roșu, sat Sebeșu de Jos, județ Sibiu, identificat în CF 103153 Turnu Roșu, aparținând domeniului public al comunei, conform identificării din Anexa la prezentul proiect de hotărâre.

Art.2. Se împuternicește domnul Istrate Stelian, în calitate de primar, să depună toată diligențele necesare în vederea realizării operațiunilor necesare pentru atribuirea denumirii „Drum spre Rusca,,imobilului identificat la art.I din prezentul proiect de hotărâre.

Art.3. Cu data adoptării prezentei, orice dispoziție contrară își încetează aplicabilitatea.

Turnu Roșu la data de 11.12.2023

Inițiator,
Primar Istrate Stelian

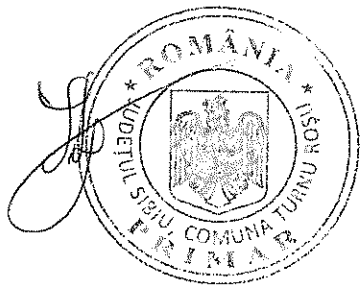

Avizat,
Secretar general delegat
Jinaru Moise Nicolae

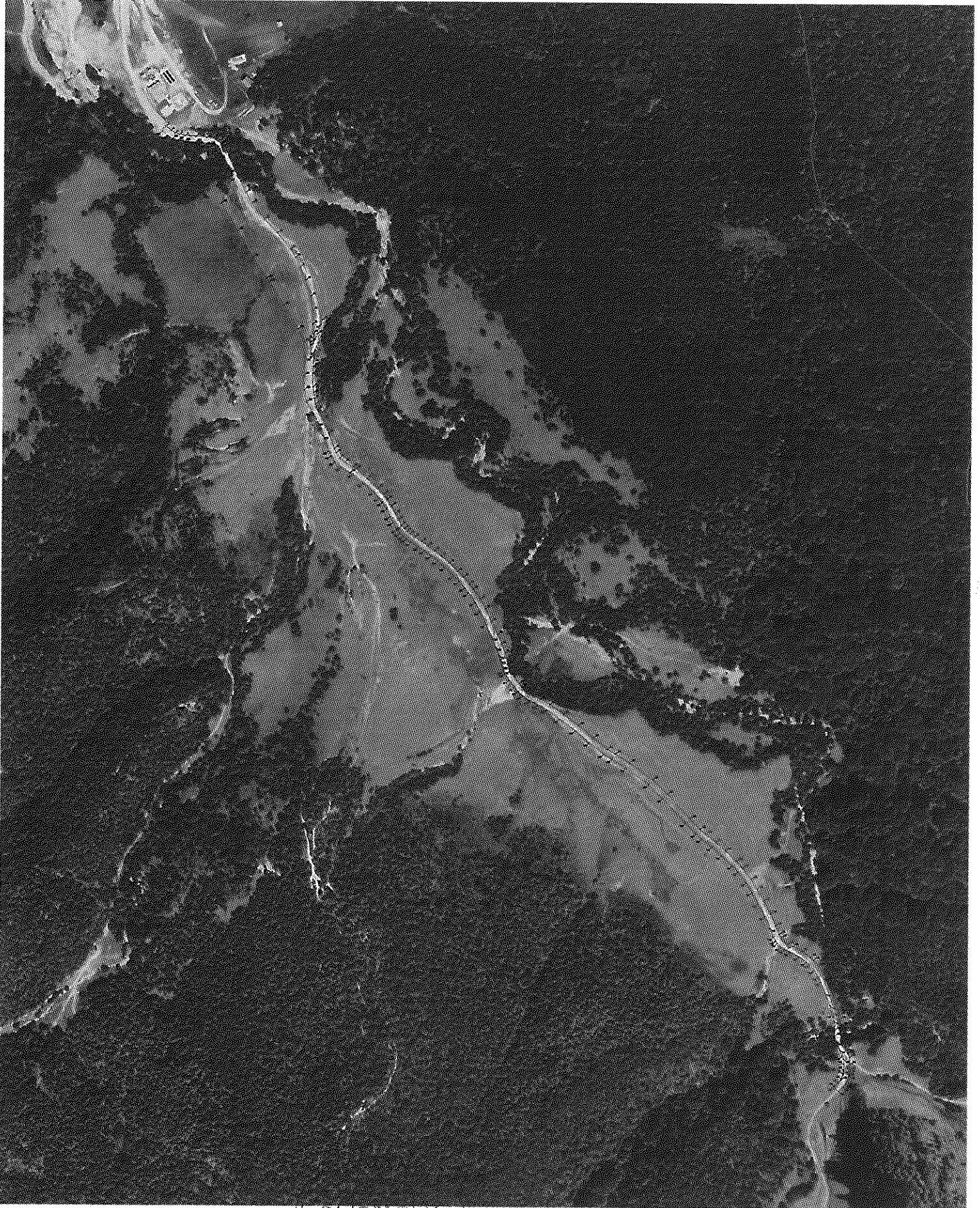

inițiator Primar Israfe Stelian

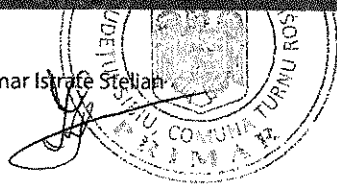

avizat, Secretar general delegat Jinaru Moise Nicolae

A handwritten signature in black ink, corresponding to the name Jinaru Moise Nicolae mentioned in the text above it.

**EXTRAS DE CARTE FUNCİARĂ
 PENTRU INFORMARE**

Carte Funciară Nr. 103153 Turnu Rosu

Nr. cerere	1977
Ziua	15
Luna	02
Anul	2022

Cod verificare

100113186662



Semnat : cu semnatura
 electronica extinsa, cf. L
 455/2001 si eIDAS

A. Partea I. Descrierea imobilului

TEREN Extravilan

Adresa: Jud. Sibiu, Sebesu de Jos, drum spre Rusca.

Nr. Crt	Nr. cadastral topografic	Suprafata* (mp)	Observatii / Referinta
A1	103153	10.905	Teren neimprejmit;

B. Partea II. Proprietari și acte

Inscrieri privitoare la dreptul de proprietate și alte drepturi reale		Referinta
1977 / 15/02/2022		
Act Administrativ nr. 16, din 31/01/2022 emis de CONSILIUL LOCAL TURNU ROSU; Act Administrativ nr. lista de inventariere, din 11/03/2022 emis de COMUNA TURNU ROSU; Act Administrativ nr. 698, din 04/02/2022 emis de PRIMARIA TURNU ROSU; Inscris Sub Semnatura Privata nr. ANEXA1.35, din 15/02/2022 emis de BREAZ GHEORGHE-LAURENTIU; Act Administrativ nr. 697, din 04/02/2022 emis de PRIMARIA TURNU ROSU;		
B1	se infinteaza cartea funciara a imobilului cu nr cadastral 103153, drum spre Rusca, conform documentatiei cadastrale	A1
B2	Intabulare, drept de PROPRIETATE, dobandit prin Lege, cota actuala 1/1	A1
1) COMUNA TURNU ROȘU , Domeniul Public		

C. Partea III. SARCINI .

Inscrieri privind dezmembramintele dreptului de proprietate, drepturi reale de garantie și sarcini	Referinta
NU SUNT	

Anexa Nr. 1 La Partea I

Teren

Nr cadastral	Suprafața (mp)*	Observații / Referințe
103153	10.905	

* Suprafața este determinată în planul de proiecție Stereo 70.

DETALII LINIARE IMOBIL

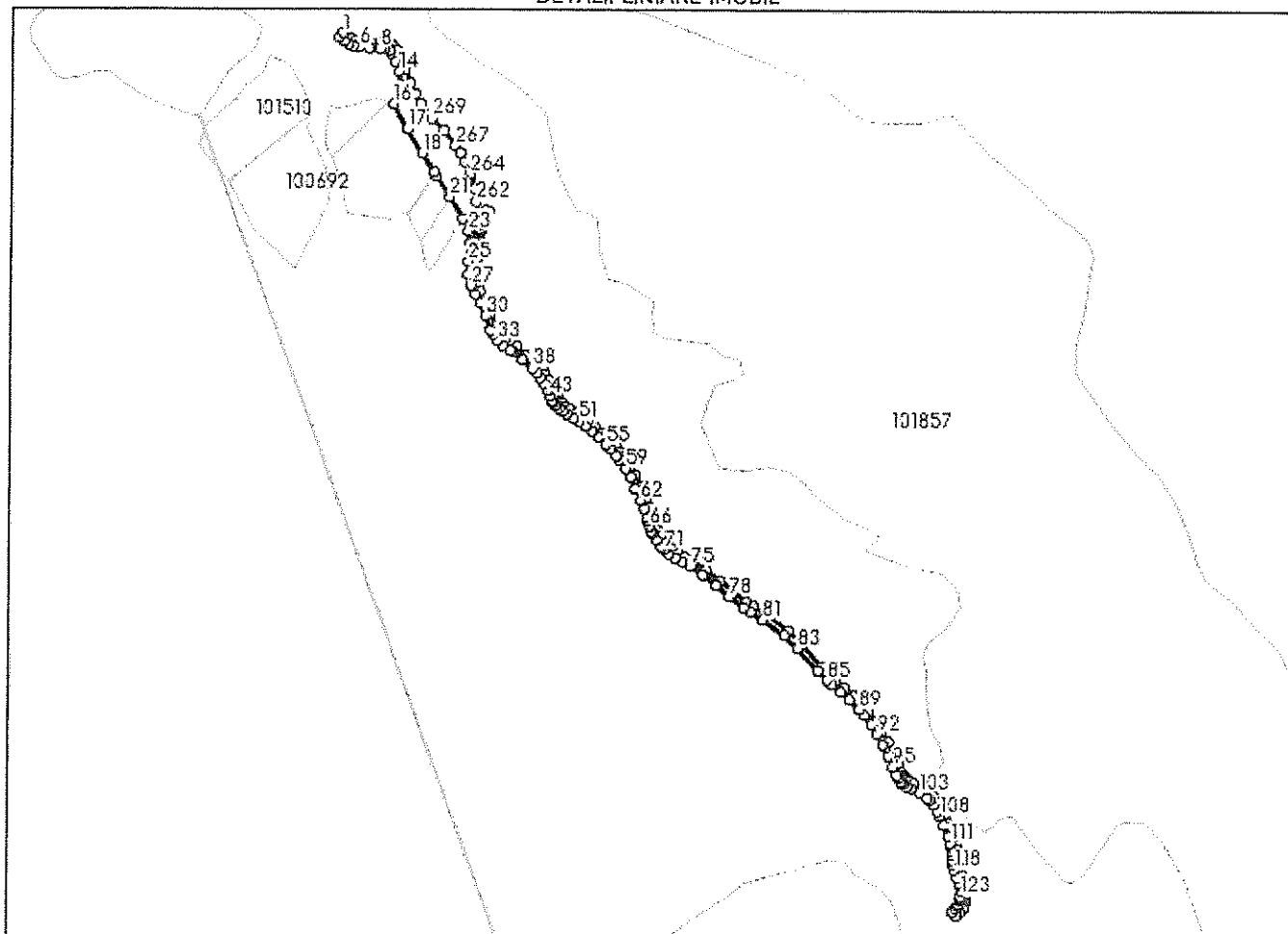

Date referitoare la teren

Nr Crt	Categorie folosință	Intra vilan	Suprafața (mp)	Tarla	Parcelă	Nr. topo	Observații / Referințe
1	drum	NU	10.905	-	-	-	drum spre Rusca

Lungime Segmente

1) Valorile lungimilor segmentelor sunt obținute din proiecție în plan.

Punct început	Punct sfârșit	Lungime segment	Punct început	Punct sfârșit	Lungime segment	Punct început	Punct sfârșit	Lungime segment
1	2	6.02	2	3	6.167	3	4	5.689
4	5	5.61	5	6	6.085	6	7	10.645
7	8	10.339	8	9	5.807	9	10	4.343
10	11	1.311	11	12	2.713	12	13	9.334
13	14	11.339	14	15	13.539	15	16	21.437
16	17	30.264	17	18	29.618	18	19	23.455
19	20	4.222	20	21	26.148	21	22	26.342
22	23	13.953	23	24	14.16	24	25	17.961

Punct început	Punct sfârșit	Lungime segment	Punct început	Punct sfârșit	Lungime segment	Punct început	Punct sfârșit	Lungime segment
25	26	13.37	26	27	11.936	27	28	10.787
28	29	10.638	29	30	14.235	30	31	15.873
31	32	4.953	32	33	7.349	33	34	7.895
34	35	9.867	35	36	3.187	36	37	13.215
37	38	13.483	38	39	7.475	39	40	5.215
40	41	7.243	41	42	8.118	42	43	6.148
43	44	6.513	44	45	1.64	45	46	4.157
46	47	4.204	47	48	4.095	48	49	5.592
49	50	8.325	50	51	6.919	51	52	8.133
52	53	8.17	53	54	9.374	54	55	11.28
55	56	7.429	56	57	8.104	57	58	6.226
58	59	10.985	59	60	9.809	60	61	13.57
61	62	13.122	62	63	10.109	63	64	8.673
64	65	4.892	65	66	5.088	66	67	5.487
67	68	2.844	68	69	7.487	69	70	8.764
70	71	4.918	71	72	6.372	72	73	8.395
73	74	7.884	74	75	9.529	75	76	15.805
76	77	18.056	77	78	17.888	78	79	18.041
79	80	9.093	80	81	16.057	81	82	27.045
82	83	19.021	83	84	31.975	84	85	14.112
85	86	7.507	86	87	12.204	87	88	12.318
88	89	14.174	89	90	7.977	90	91	12.744
91	92	10.786	92	93	12.536	93	94	13.434
94	95	12.212	95	96	9.002	96	97	4.24
97	98	2.71	98	99	2.818	99	100	2.515
100	101	4.044	101	102	5.494	102	103	9.487
103	104	8.856	104	105	3.662	105	106	6.955
106	107	7.698	107	108	5.503	108	109	10.797
109	110	13.154	110	111	6.44	111	112	2.395
112	113	2.432	113	114	3.704	114	115	5.001
115	116	4.472	116	117	5.401	117	118	5.297
118	119	8.553	119	120	6.494	120	121	3.365
121	122	5.224	122	123	5.163	123	124	2.508
124	125	1.257	125	126	1.267	126	127	3.954
127	128	1.132	128	129	3.611	129	130	4.817
130	131	1.261	131	132	6.012	132	133	5.675
133	134	4.38	134	135	2.309	135	136	4.71
136	137	1.512	137	138	1.816	138	139	3.064
139	140	5.645	140	141	6.649	141	142	4.321
142	143	6.365	143	144	8.299	144	145	4.215
145	146	4.398	146	147	4.944	147	148	5.664
148	149	3.825	149	150	2.676	150	151	2.686
151	152	6.766	152	153	13.423	153	154	10.896
154	155	5.995	155	156	8.615	156	157	7.883
157	158	4.365	158	159	9.536	159	160	10.051
160	161	5.095	161	162	3.249	162	163	1.759
163	164	2.04	164	165	2.014	165	166	3.609
166	167	8.764	167	168	12.411	168	169	13.781
169	170	12.744	170	171	11.175	171	172	13.339
172	173	8.501	173	174	14.499	174	175	12.522
175	176	12.269	176	177	7.097	177	178	13.783
178	179	32.095	179	180	19.632	180	181	27.662
181	182	16.329	182	183	8.761	183	184	17.506
184	185	18.034	185	186	18.243	186	187	16.257
187	188	9.932	188	189	7.521	189	190	7.657
190	191	5.634	191	192	4.391	192	193	8.323

Punct început	Punct sfârșit	Lungime segment	Punct început	Punct sfârșit	Lungime segment	Punct început	Punct sfârșit	Lungime segment
193	194	6.832	194	195	2.026	195	196	4.932
196	197	5.026	197	198	5.317	198	199	8.905
199	200	10.235	200	201	13.353	201	202	13.785
202	203	10.34	203	204	11.454	204	205	6.403
205	206	8.729	206	207	7.702	207	208	11.243
208	209	9.792	209	210	8.491	210	211	8.462
211	212	7.107	212	213	8.152	213	214	5.134
214	215	3.733	215	216	3.784	216	217	3.649
217	218	0.852	218	219	5.941	219	220	6.097
220	221	8.352	221	222	7.823	222	223	5.7
223	224	8.264	224	225	13.829	225	226	13.862
226	227	3.795	227	228	9.138	228	229	6.496
229	230	6.01	230	231	4.365	231	232	15.751
232	233	14.623	233	234	10.535	234	235	5.558
235	236	5.318	236	237	5.535	237	238	5.45
238	239	13.004	239	240	6.583	240	241	8.7
241	242	2.542	242	243	1.641	243	244	1.687
244	245	1.565	245	246	3.022	246	247	3.964
247	248	7.592	248	249	10.049	249	250	5.02
250	251	4.0	251	252	4.99	252	253	9.926
253	254	5.132	254	255	0.496	255	256	0.276
256	257	0.319	257	258	0.226	258	259	0.352
259	260	5.544	260	261	8.978	261	262	13.003
262	263	13.941	263	264	16.014	264	265	13.59
265	266	10.361	266	267	8.967	267	268	19.905
268	269	17.793	269	270	19.545	270	271	11.523
271	272	12.109	272	273	16.053	273	274	11.437
274	275	10.122	275	276	3.827	276	277	3.102
277	278	6.465	278	279	6.499	279	280	10.288
280	281	10.323	281	282	5.384	282	283	4.483
283	284	4.422	284	1	6.157			

** Lungimile segmentelor sunt determinate în planul de proiecție Stereo 70 și sunt rotunjite la 1 milimetru.

*** Distanța dintre puncte este formată din segmente cumulate ce sunt mai mici decât valoarea 1 milimetru.

Certific că prezentul extras corespunde cu pozițiile în vigoare din cartea funciară originală, păstrată de acest birou.

Prezentul extras de carte funciară este valabil la autentificarea de către notarul public a actelor juridice prin care se sting drepturile reale precum și pentru dezbaterea succesiunilor, iar informațiile prezentate sunt susceptibile de orice modificare, în condițiile legii.

S-a achitat tariful de 0 RON, -, pentru serviciul de publicitate imobiliară cu codul nr. 211.

Data soluționării,
14-03-2022

Data eliberării,
//_

Asistent Registrator,
ROXANA STEFAN

(parafa și semnătura)

Referent,

(parafa și semnătura)



PRIMĂRIA COMUNEI TURNU ROȘU

STR. OLTEȚ, NR.54,COD.557285,C.I.F. 4603519

TEL:0269/527888,FAX:0269/527601

JUDEȚUL SIBIU

Nr.7583 din 11.12.2023

REFERAT DE APROBARE

Pentru atribuirea denumirii „Drum spre Rusca,, imobilului situat în Comuna Turnu Roșu, sat Sebeșu de Jos, identificat în CF 103153 Turnu Roșu, aparținând domeniului public al comunei

Conform prevederilor art. 129 alin (1) din OUG nr. 57/2019 privind Codul administrativ, consiliul local are inițiativă și hotărăște, în condițiile legii, în toate problemele de interes local, cu excepția celor care sunt date prin lege în competența altor autorități ale administrației publice locale sau central.

Potrivit art.2, lit.(d) din Ordonanța Guvernului nr.63/2002 privind atribuirea sau schimbarea de denumiri, cu modificările și completările ulterioare, atribuirea sau schimbarea de denumiri, se face de către consiliile locale, prin hotărâre, pentru parcuri, piețe, oboare, cartiere, străzi, stații ale mijloacelor de transport în comun, precum și pentru obiective și instituții de interes local aflate în subordinea lor.

Textul de lege menționat mai sus se coroborează cu prevederile art. 3, alin. (1) din Ordonanța Guvernului nr. 63/2002, privind atribuirea sau schimbarea de denumiri, cu modificările și completările ulterioare, conform cărora „Proiectele de hotărâri ale consiliilor județene sau locale, având ca obiect atribuirea ca denumire a unor nume de personalități ori evenimente istorice, politice, culturale sau de orice altă natură ori schimbarea unor astfel de denumiri vor putea fi adoptate numai după ce au fost analizate și avizate de comisia de atribuire de denumiri județeană, respectiv a municipiului București.”

Prin raportare la dispozițiile art. 129, alin. (6), lit. d) din OUG nr. 57/2019 privind Codul administrativ, consiliul local potrivit competențelor sale și în condițiile legii, atribuie sau schimbă denumiri de străzi, de piețe și de obiective de interes public local.

Astfel, dat fiind importanța definitivării nomenclatorului stradal la nivelul UATC, în acord cu dispozițiile legale în materie, atribuirea unei denumiri imobilului vizat se impune ca urmare a identificării acestuia și finalizării procedurilor necesare, impuse de lege.

S-a optat pentru această denumire dat fiind legătura acestuia cu Platoul Rusca din Sebeșu de Jos, denumire păstrată din moși strămoși în acest sat, și unde, an de an se joacă „Hora de la Rusca,„Originea Horei de la Rusca este legată direct de marele eveniment al răscoalei taranesti condusă de Horea, Cloșca și Crișan. În aceeași zi cu răscoala, a avut loc în satul acesta o mare acțiune de solidaritate, care s-a încheiat cu o horă comună. Hora prezintă caracteristic mai multe noduri, nodurile reprezintă valorile grele prin care a trecut poporul nostru, iar desfacerea nodurilor – încrederea poporului nostru în mai bine.

Reiterând cele expuse mai sus, în baza dispozițiilor legale în materie , vă înaintez, spre analiză și deliberare, prezentul proiect de hotărâre.

Primar,

Istrate Stelian



PRIMĂRIA COMUNEI TURNU ROȘU

STR. OLTEȚ, NR.54,COD.557285,C.I.F. 4603519

TEL:0269/527888,FAX:0269/527601

JUDEȚUL SIBIU

Nr.7584 din 11.12.2023

RAPORT DE SPECIALITATE

Pentru atribuirea denumirii „Drum spre Rusca,, imobilului situat în Comuna Turnu Roșu, sat Sebeșu de Jos

Potrivit Ordinului Nr. 448/2017 pentru aprobarea Normelor tehnice privind procedurile de lucru specifice Registrului electronic național al nomenclaturilor stradale, cu modificările și completările ulterioare.

Art.9 lit.c) drum - cale de comunicare terestra special amenajata pentru circulatia vehiculelor si a pietonilor;

Art.11 - Fiecarui drum i se atribuie o denumire.

Art. 11. - (1) din Ordonanța Guvernului Nr. 43/1997* (republicare 1) privind regimul drumurilor, cu modificările și completările ulterioare „Drumurile de interes national, judetene si comunale isi pastreaza categoria functionala din care fac parte si sunt considerate continue si atunci cand traverseaza localitatile, servind totodata si ca strazi,,.

Conform prevederilor art. 129 alin (1) din OUG nr. 57/2019 privind Codul administrativ, consiliul local are initiativa și hotărâște, în condițiile legii, în toate problemele de interes local, cu excepția celor care sunt date prin lege în competența altor autorități ale administrației publice locale sau central.

Potrivit art.2, lit.(d) din Ordonanța Guvernului nr.63/2002 privind atribuirea sau schimbarea de denumiri, cu modificările și completările ulterioare, atribuirea sau schimbarea de denumiri, se face de către consiliile locale, prin hotărâre, pentru parcuri, piețe, oboare, cartiere, străzi, stații ale mijloacelor de transport în comun, precum și pentru obiective și instituții de interes local aflate în subordinea lor.

Textul de lege menționat mai sus se coroborează cu prevederile art. 3, alin. (1) din Ordonanța Guvernului nr. 63/2002, privind atribuirea sau schimbarea de denumiri, cu modificările și completările ulterioare, conform cărora „Proiectele de hotărâri ale consiliilor județene sau locale, având ca obiect atribuirea ca denumire a unor nume de personalități ori evenimente istorice, politice, culturale sau de orice altă natură ori schimbarea unor astfel de denumiri vor putea fi adoptate numai după ce au fost analizate și avizate de comisia de atribuire de denumiri județeană, respectiv a municipiului București.”

Prin raportare la dispozițiile art. 129, alin. (6), lit. d) din OUG nr. 57/2019 privind Codul administrativ, consiliul local potrivit competențelor sale și în condițiile legii, atribuie sau schimbă denumiri de străzi, de piețe și de obiective de interes public local.

Astfel, dat fiind importanța definitivării nomenclatorului stradal la nivelul UATC, în acord cu dispozițiile legale în materie, atribuirea unei denumiri imobilului vizat se impune ca urmare a identificării acestuia și finalizării procedurilor necesare, impuse de lege, motiv pentru care. Vă înaintăm prezentul proiect de hotărâre pentru atribuirea denumirii „Drum spre Rusca,, imobilului situat în Comuna Turnu Roșu, sat Sebeșu de Jos.

Viceprimar,Mangu Elena Stana